

GeoSampa: O Mapa Digital da Cidade

Infraestrutura de dados na cidade de São Paulo



**CIDADE DE
SÃO PAULO**
URBANISMO E
LICENCIAMENTO

Construção do SIG-SP

Sistema de Informações Geográficas do
Município de São Paulo



Linha do tempo

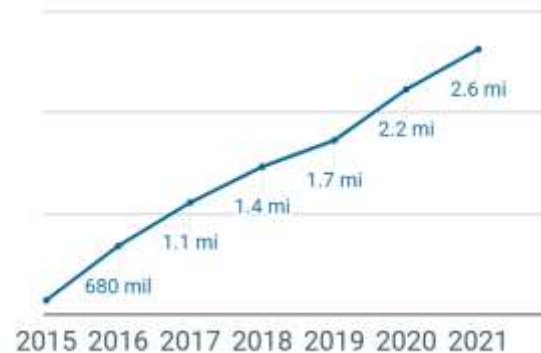
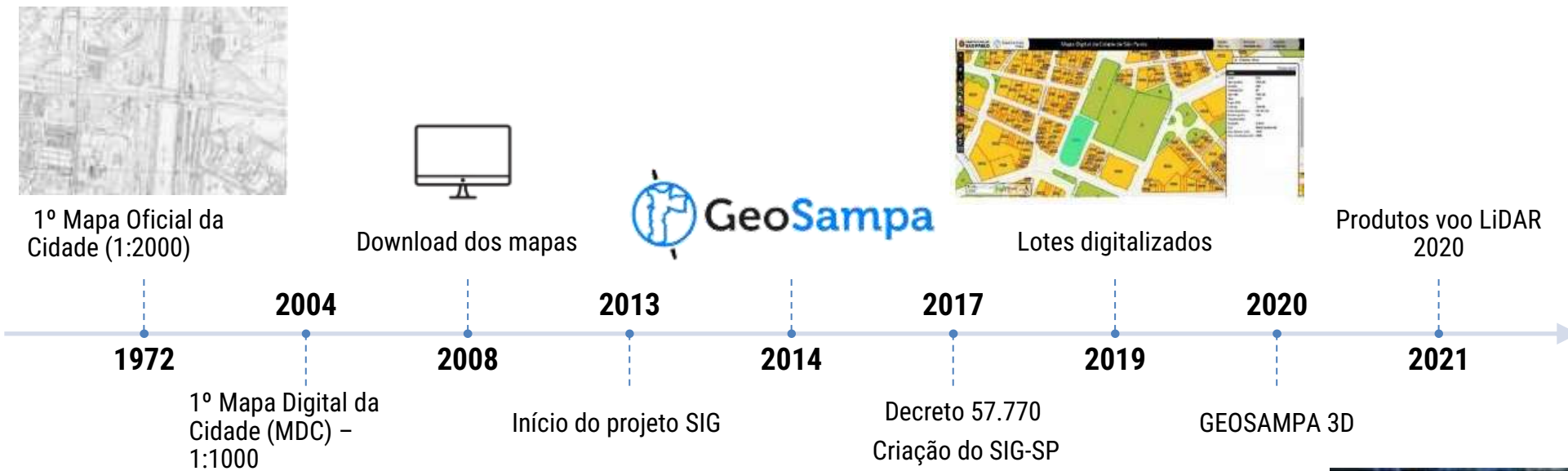

Número de acessos

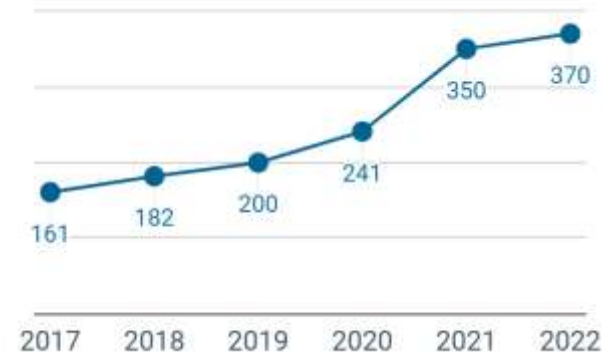

Camadas disponíveis



GeoSampa



380 camadas
12 TB de dados

24 sistemas e
bancos de dados
conectados

200mil
acessos/mês

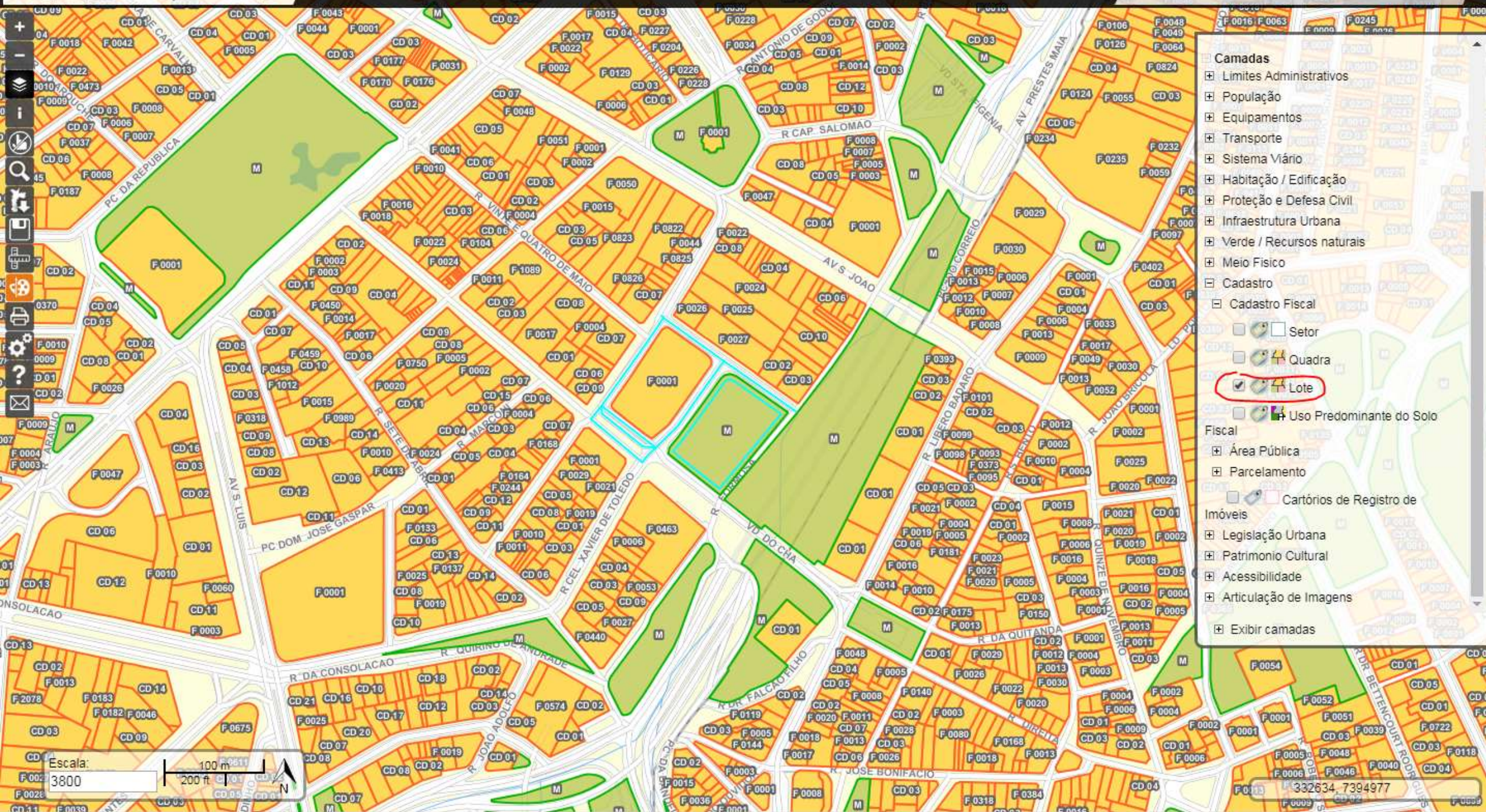

Camadas

- Limites Administrativos
- População
- Equipamentos
- Transporte
- Sistema Viário
- Habitação / Edificação
- Proteção e Defesa Civil
- Infraestrutura Urbana
- Verde / Recursos naturais
- Meio Físico
- Cadastro
 - Cadastro Fiscal
 - Setor
 - Quadra
 - Lote
 - Uso Predominante do Solo
 - Fiscal
 - Área Pública
 - Parcelamento
 - Cartórios de Registro de Imóveis
 - Legislação Urbana
 - Patrimônio Cultural
 - Acessibilidade
 - Articulação de Imagens
- Exibir camadas

LIGUE ACESSE BAIXE



SP 156
sp156.prefeitura.sp.gov.br



sampa +rural
a plataforma que conecta a agricultura na cidade.

CIDADE DE SÃO PAULO
LIGUE OS PORTOS
Blumenberg Philanthropies



OBSERVA sampa
OBSERVATÓRIO DE INDICADORES DA CIDADE DE SÃO PAULO

gestão urbana **SP**



Free Wheels



GitHub



CIDADE SOLIDÁRIA
AÇÃO DE VOLUNTARIADO DE SÃO PAULO CONTRA O CORONA VÍRUS



CIDADE DE SÃO PAULO
URBANISMO E LICENCIAMENTO



Parcerias e convênios

CEM/CEBRAP

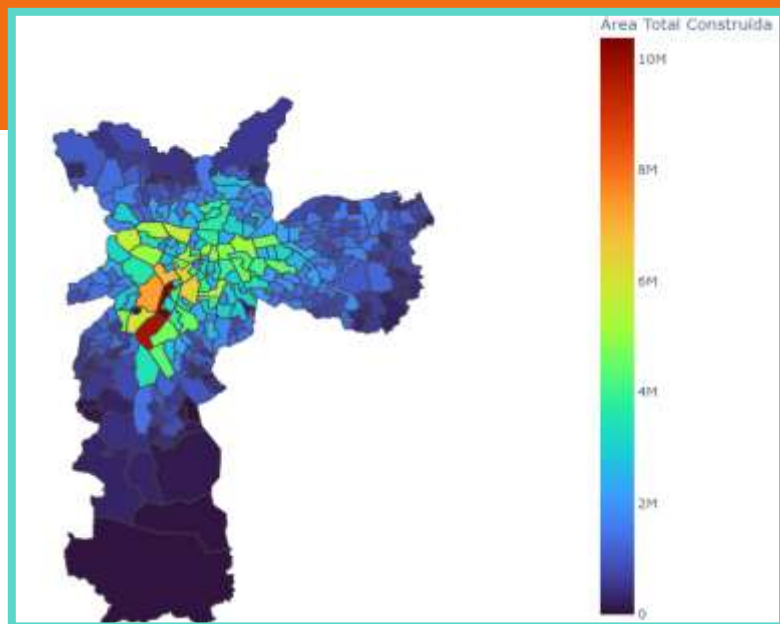

Ponto focal: Mariana Giannotti (POLI-USP)

- Painel Cadastral da Cidade (IPTU)
- Modelo de altura de edificação (LiDAR)
- Modelo de altura de vegetação (LiDAR)
- Análise das ocupações subnormais (IBGE) – em andamento
- Sem transferência de recursos financeiros entre as partes
- Termo de Cooperação Técnica SMUL N° 001/2022/SMUL

IPT

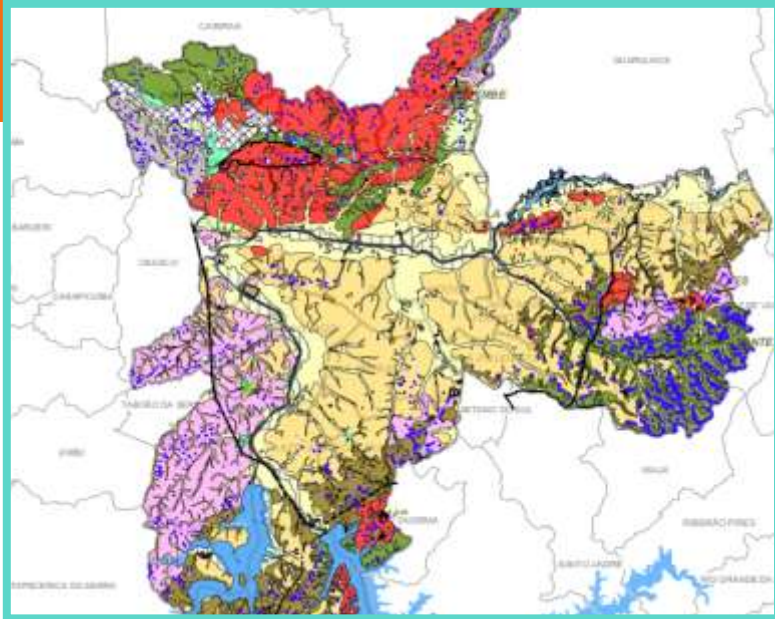

Ponto focal: Omar Yazbek Bitar (IPT-USP)

- Elaboração da Carta Geotécnica de Aptidão à Urbanização para o Município de São Paulo – em andamento
- Sem transferência de recursos financeiros entre as partes
- Convênio SMUL 01/2023/SMSUL

FAU-USP

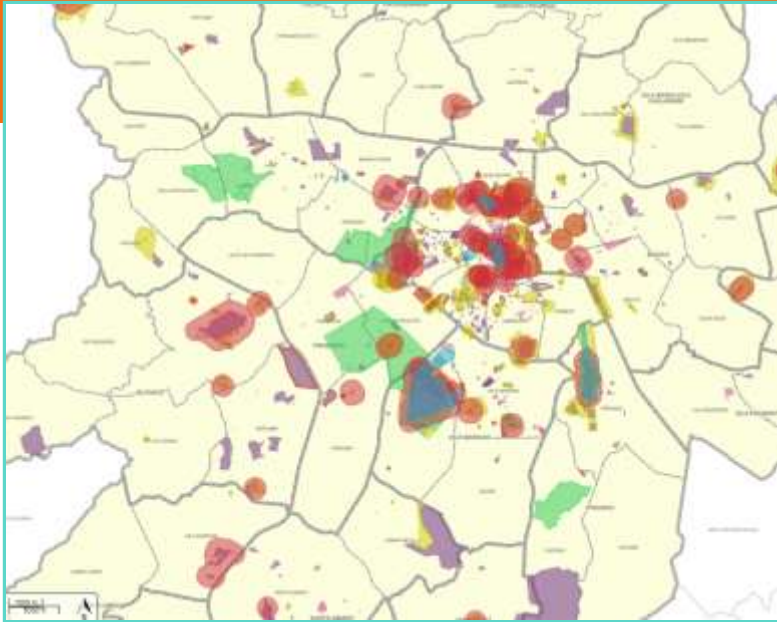

Ponto focal: Mônica Junqueira (FAU-USP)

- -Oficinas de processamento e padronização de dados – em andamento
- Apoio técnico para criação de camada de edifícios de valor arquitetônico no GeoSampa – em andamento
- Parceria entre FAU/USP e SMC

Obrigado!

Contato:

geosampa.prefeitura.sp.gov.br

geosampa@prefeitura.sp.gov.br

agosto/2023

Acompanhe
nossas redes:

